

---

# Antoni LLABRÉS PAYERAS

---

## CONSULTOR AMBIENTAL

---

- 2018 **Postgrau en Teledetecció Ambiental**  
UNED
- 2016 **Màster en Conservació, Gestió i restauració de la Biodiversitat**  
Universidad de Granada
- 2014 **Grau en Ciències Ambientals**  
Universitat de Barcelona
- 

**Ambientòleg amb experiència interdisciplinària dintre de l'administració pública. Les àrees principals d'interès són la fiscalitat ambiental, la gestió de residus i l'avaluació de serveis ecosistèmics.**

Compta amb anys d'experiència interdisciplinària com a tècnic de medi ambient a l'administració pública. Durant aquesta etapa va participar en projectes de gestió ambiental de platges i zones costaneres, gestió de residus, catàleg de camins rurals i divulgació ambiental, entre altres. A principis de l'any 2019 es va incorporar a ENT per treballar dintre de l'equip de residus. Fins al moment la seva activitat s'ha centrat en la gestió de residus a l'àmbit municipal, concretament en el disseny de plans de recollida selectiva i el disseny de taxes de residus. Paral·lelament també ha participat en altres projectes relacionats amb la fiscalitat ambiental i el medi natural.

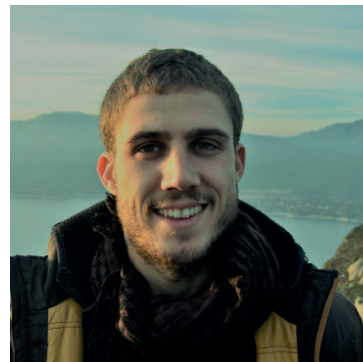

## CV COMPLET

---



## PUBLICACIONS

---

✉ [allabres@ent.cat](mailto:allabres@ent.cat)