

LA SOBREPESCA EN LA UNIÓN EUROPEA* EN 2016

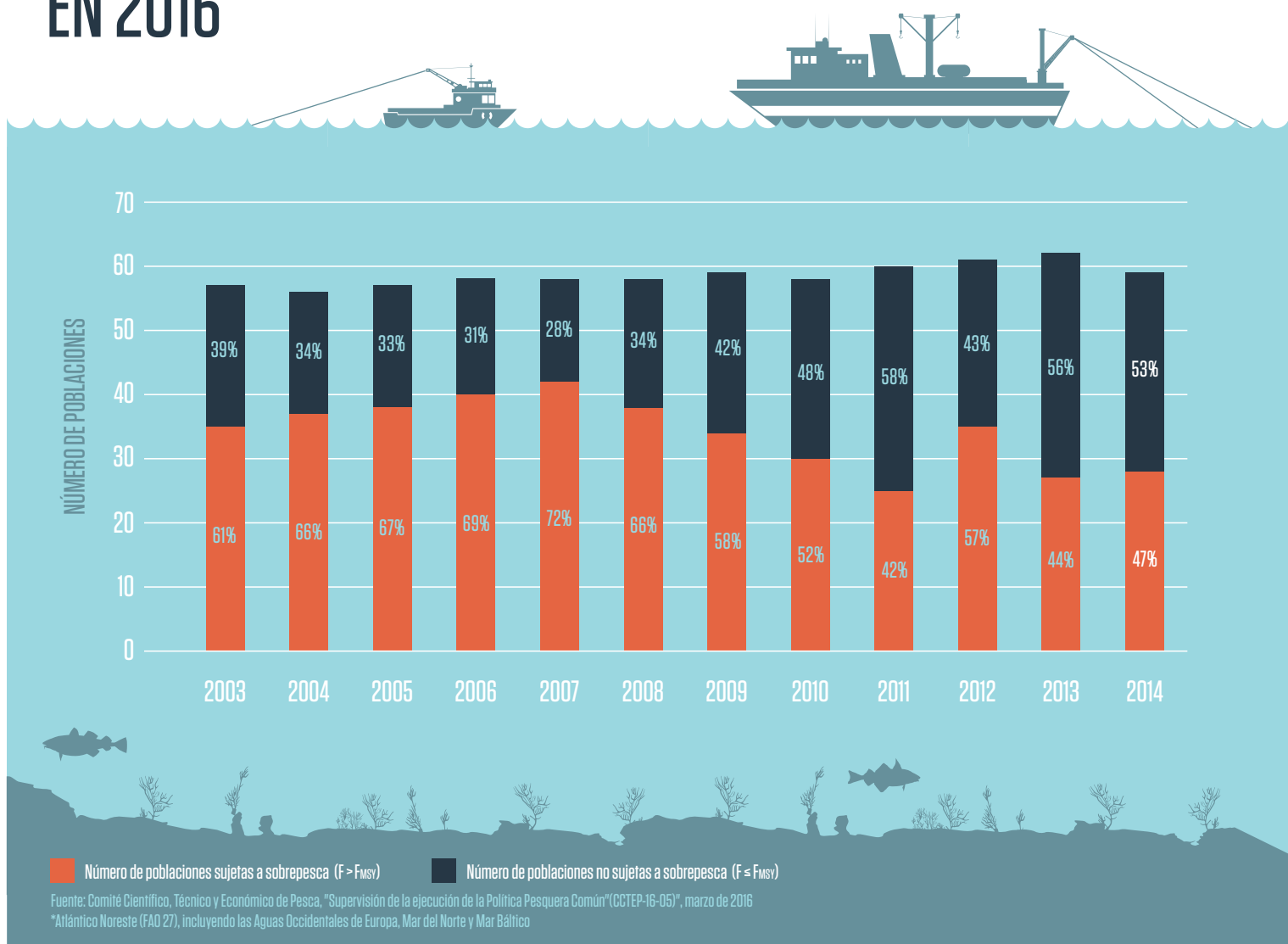

SOBREPESCA POR REGIÓN

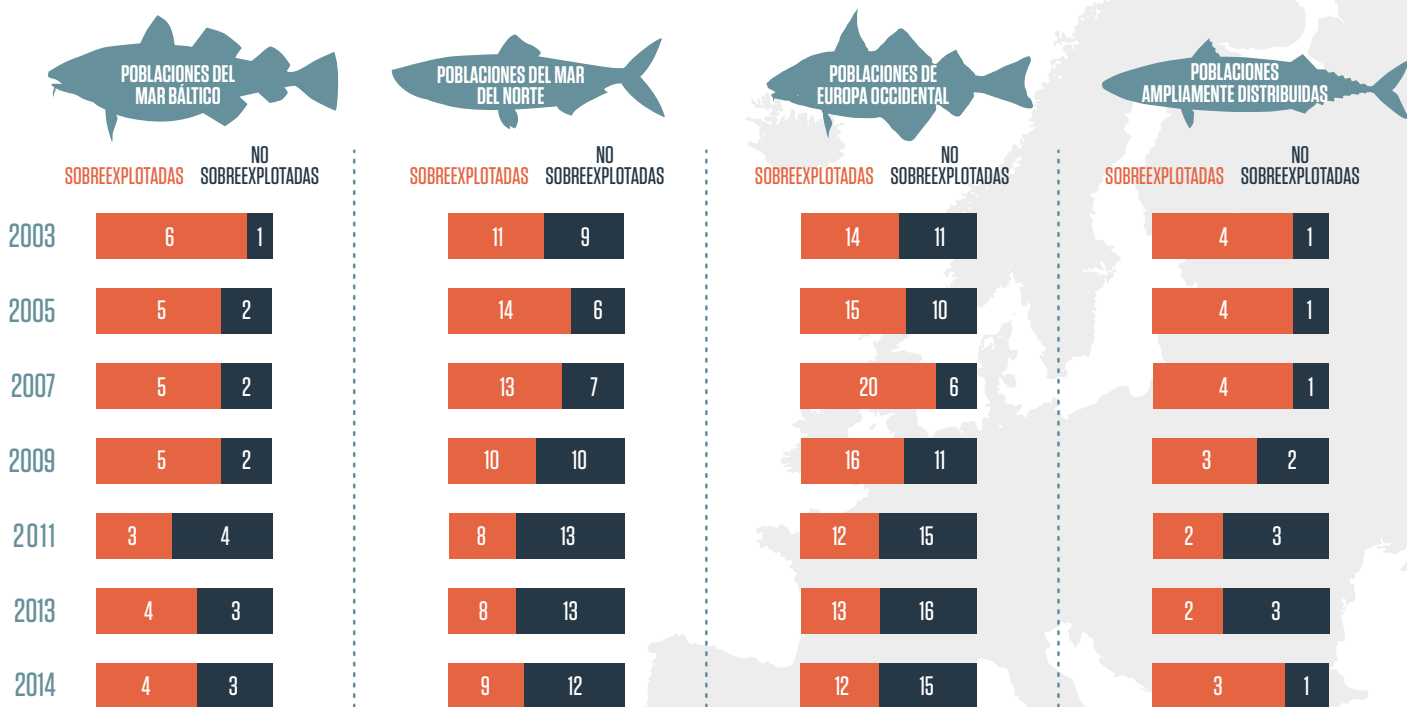

ESTADO DE LAS POBLACIONES DE PEGES EN LA UNIÓN EUROPEA*

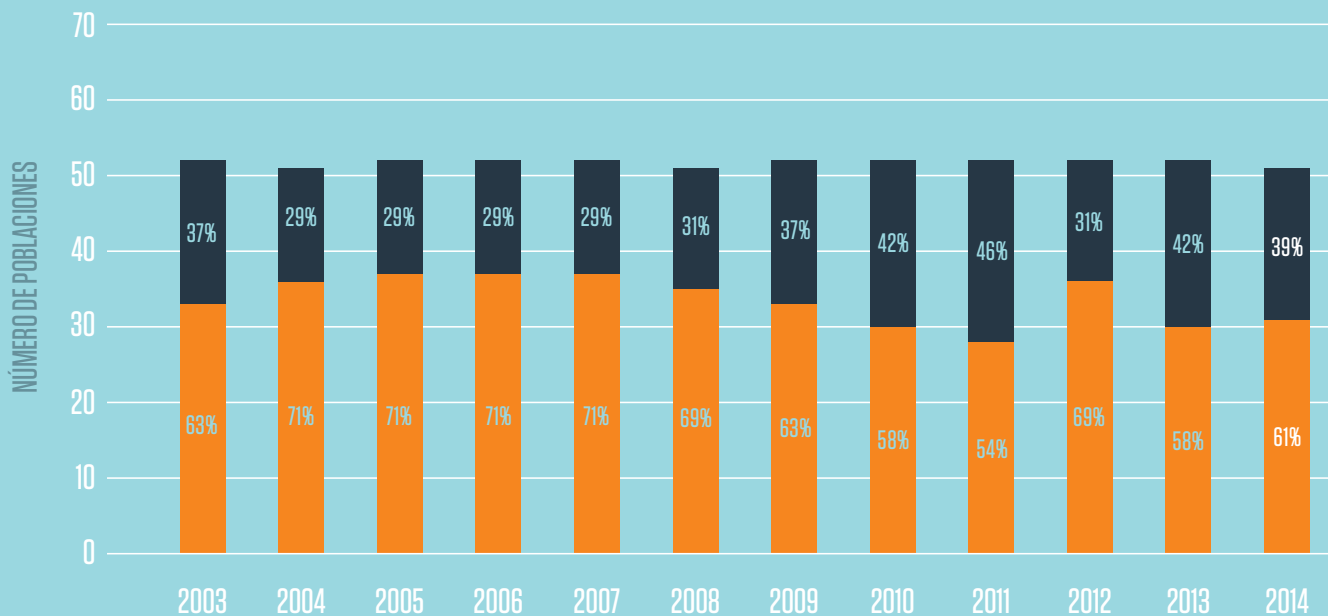

■ Número de poblaciones fuera de los límites biológicos de seguridad
 ■ Número de poblaciones dentro de los límites biológicos de seguridad

Fuente: Comité Científico, Técnico y Económico de Pesca, "Supervisión de la ejecución de la Política Pesquera Común" (CCTEP-16-05)", marzo de 2016

*Atlántico Noreste (FAO 27), incluyendo las Aguas Occidentales de Europa, Mar del Norte y Mar Báltico

ESTADO DE LAS POBLACIONES DE PEGES POR REGIÓN

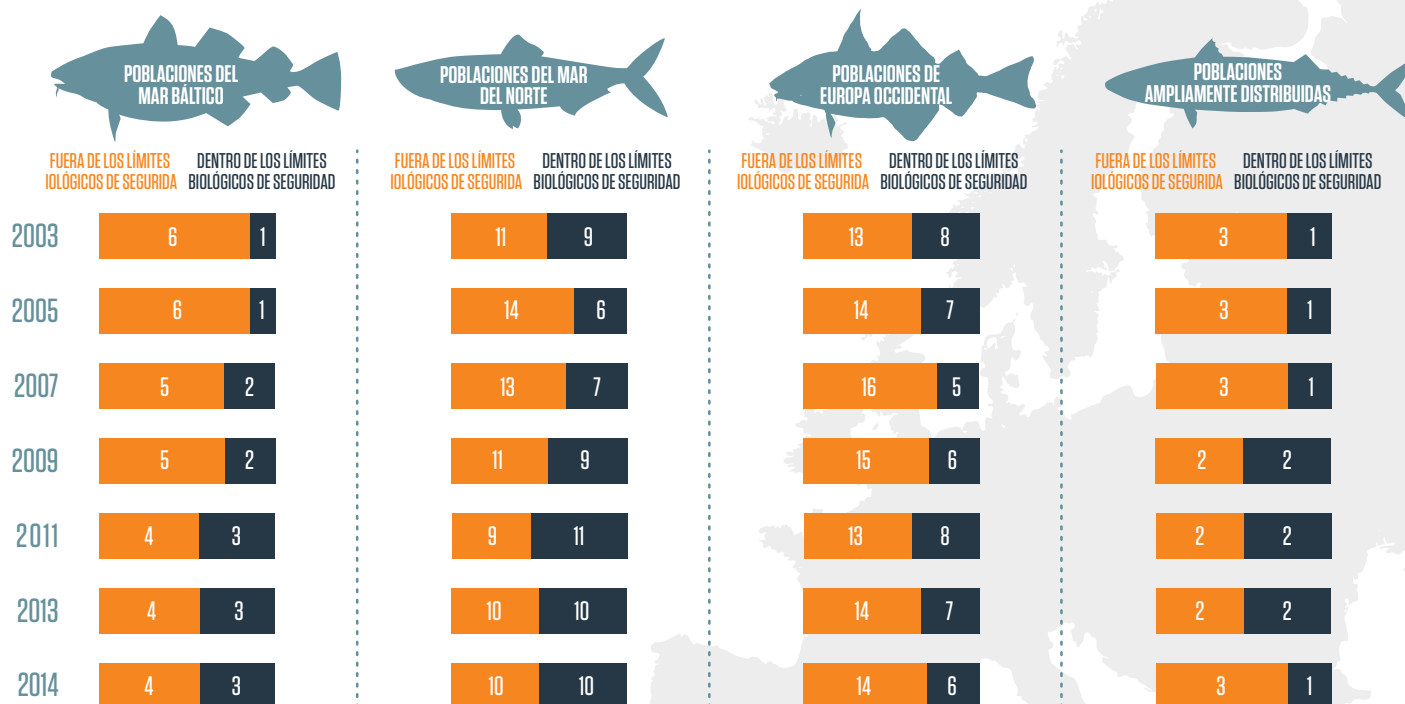

Fuente: Comité Científico, Técnico y Económico de Pesca, "Supervisión de la ejecución de la Política Pesquera Común" (CCTEP-16-05)", marzo de 2016

NIVEL PROMEDIO DE SOBREPESCA EN LA UNIÓN EUROPEA* ($F > F_{MSY}$)

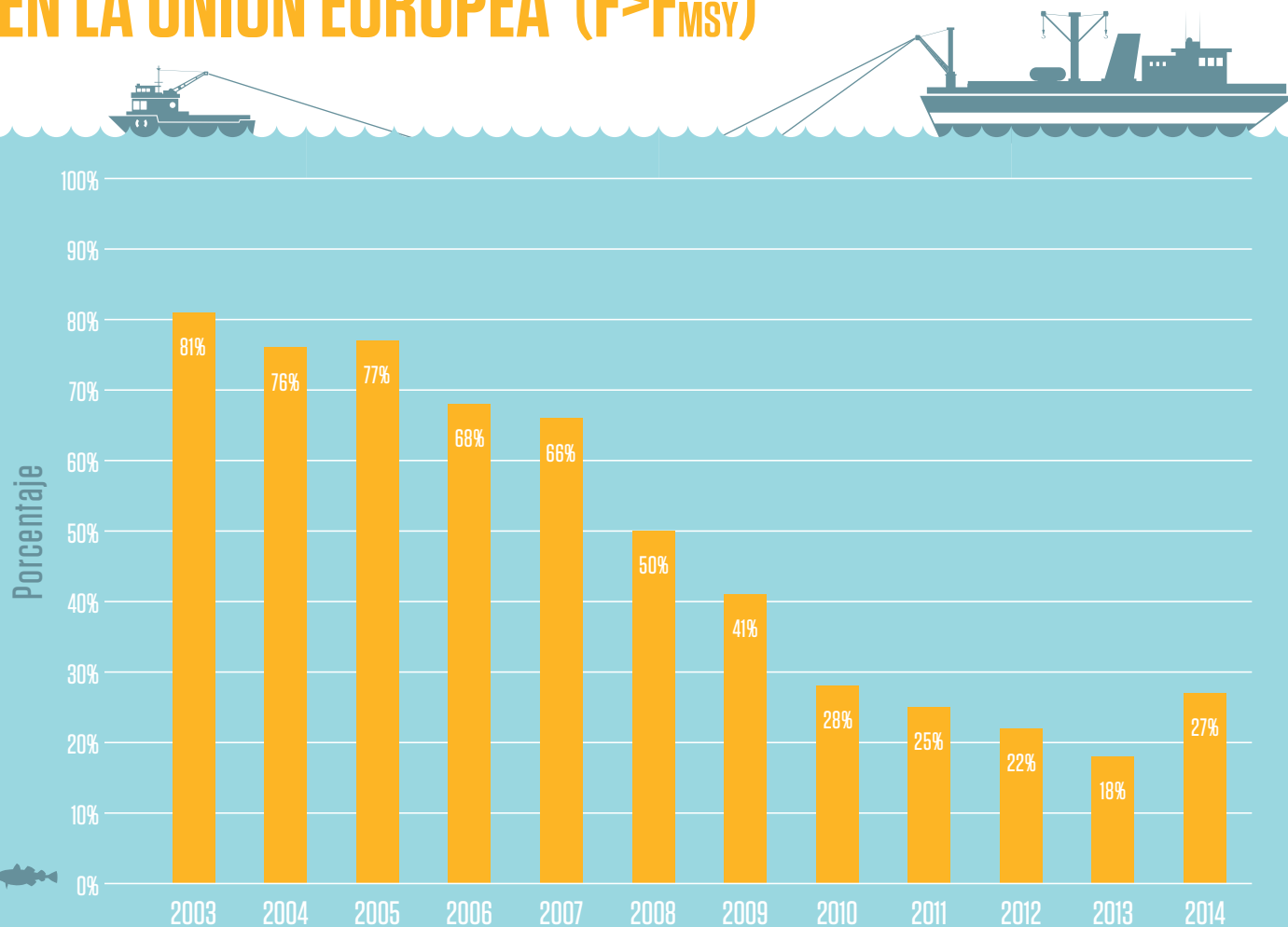

Fuente: Comité Científico, Técnico y Económico de Pesca, "Supervisión de la ejecución de la Política Pesquera Común"(CCTEP-16-05)", marzo de 2016
*Atlántico Noreste (FAO 27), incluyendo las Aguas Occidentales de Europa, Mar del Norte y Mar Báltico